



NOTA FISCAL / CONTA DE ÁGUA E/OU ESGOTO
 CNPJ 13.504.675/0001-10 INSC. EST. 00665571
 4º Av. nº 420, Centro Administrativo da Bahia - CAB
 CEP 41.745-002

Código Débito Automático
 Matrícula
025909266

Cidade dv 0901 | Inscrição 0901.02.0362.1.0240.0000.0
 Mês/Ano 7/2022 | Período de consumo 05/05/22 a 06/06/22 | Nº. Hidrômetro Y19L573395

Nome / Endereço para entrega

RAYSSA MAGNO BATISTA RIBEIRO
 RU FERREIRA SANTOS, 17
 FEDERACAO 40230040 SALVADOR UMF

Cod.Leitura | Leitura Atual | Leitura Anterior | Dias /Cons. | Data/Leitura | Data / Emissão
 | 434 | 418 | 32 | 06/06/22 | 06/06/22

Endereço da Ligação

RU FERREIRA SANTOS, 17
 FEDERACAO 40230040 SALVADOR UMF

Faixas de Consumo	Cons(m ³)	Valor(m ³)	UC	VL. Total.
ATE 6 MIN	6	32,64		32,64
7 A 10	4	1,29		5,16
11 A 15	5	9,14		45,70
16 A 20	1	9,78		9,78
TOTAL	16			93,28

Consumo dos últimos meses em (m³)

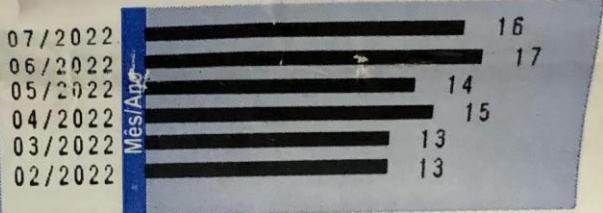

Unidades de Consumo - UC (imóveis) 1
 Consumo por Unidade(m³) 16
 Consumo Médio Mensal - Ligação 13

Especificação

	% do valor água	Valor (R\$)
CONS. AGUA 16 m ³		93,28
ESGOTO		74,62
PARCELAMENTO 012/020		54,86
MULTA REF. CONTA(S) 05/2022		3,94
JUROS MORA CONTA(S) 05/2022		2,22

Tarifa
 RES 1.2-0001

Vencimento **02/07/22** Total a pagar em R\$ **228,92**

DECRETO FEDERAL Nº 5.440 / 2005

Parâmetros	Cor	Turbidez	Cloro	Coliformes Totais	Escherichia Coli
Padrão da Portaria 2914/2011	15UH	5,0 UT	Min,0,2 mg/l	(*)	Ausente
Amostras - Rede	0140	0603	0603	0603	--
Analizadas	0537	0500	0603	0603	--

Água fluoretada com teor máximo permitido de até 1,5mg/L de flúor. (**)

embasa

NOTA FISCAL / CONTA DE ÁGUA E/OU ESGOTO
CNPJ 13.504.675/0001-10 INSC. EST. 00665571
4º Av. nº 420, Centro Administrativo da Bahia - CAB
CEP 41.745-002

Código Débito Automático
Matrícula: **025909266**

Cidade dv | Inscrição
0901 | 0901.02.0362.1.0240.0000.0

Mês/Ano | Período de consumo | Nº. Hidrômetro
7/2022 | 05/05/22 a 06/06/22 | Y19L573395

Nome / Endereço para entrega
MAYSSA MAGNO BATISTA RIBEIRO
RU FERREIRA SANTOS, 17
FEDERACAO 40230040 SALVADOR UMF

Cod. Leitura | Leitura Atual | Leitura Anterior | Dias / Cons. | Data / Leitura | Data / Emissão
| 434 | 418 | 32 | 06/06/22 | 06/06/22

Endereço da Ligação
RU FERREIRA SANTOS, 17
FEDERACAO 40230040 SALVADOR UMF

Faixas de Consumo	Cons(m³)	Valor(m³)	UC	VL. Total.
ATE 6 MIN	6	32,64		32,64
7 A 10	4	1,29		5,16
11 A 15	5	9,14		45,70
16 A 20	1	9,78		9,78
TOTAL	16			93,28

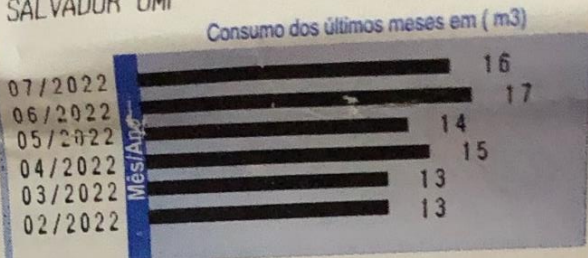

Unidades de Consumo - UC (imóveis) 1
Consumo por Unidade(m³) 16
Consumo Médio Mensal - Ligação 13

Especificação	Valor (R\$)
CONS. AGUA 16 m3	93,28
ESGOTO	74,62
PARCELAMENTO 012/020	54,86
MULTA REF. CONTA(S) 05/2022	3,94
JUROS MORA CONTA(S) 05/2022	2,22

DECRETO FEDERAL Nº 5.440/2005

Parâmetros	Cor	Turbidez	Cloro	Resíduo de Cloro	Condutividade	Temperatura
Padrão da Portaria Nº 291/2001	15UH	5,0 NT	Min 0,2 mg/l			
de Amélicas Norte	0140	0501	0503	0503		
Amélicas	0537	0537	0537	0536		
Amélicas	0490	0535	0530	0532		

INFORMAÇÕES DE INTERESSE AO CONSUMIDOR

Valor	Valor	Valor
171,84	1,30	1,30
6,66	6,66	6,66

DE 14/05 A 05/10 VISITAREMOS SEU BARRIO PARA AVALIAR O APROVEITE, REGULARIZE O DÉBITO E ATUALIZE O CADASTRO
DATA PREVISTA PARA PRÓXIMA LEITURA: 06/07/22

O PAGAMENTO DESTA CONTA NÃO QUITA DÉBITOS ANTERIORES

CANHOTO PROCESSADO EM LEITURA ÓTICA EVITE DANIFICÁ-LO

embasa

NOTA FISCAL / CONTA DE ÁGUA E/OU ESGOTO
CNPJ 13.504.675/0001-10 INSC. EST. 00665571
4º Av. nº 420, Centro Administrativo da Bahia - CAB
CEP 41.745-002

Rot. Leitura | Inscrição
033909000 | 0901.02.0362.1.0240.0000.0

Cidade | Mês/Ano | dv | Vencimento | Total a pagar em R\$
0901 | 7/2022 | 9 | 02/07/22 | 228,92

82650000002-9 28920047820-3 25909266072-1 29000000000-7

